



Câmara Municipal de Votorantim

"Capital do Cimento"
ESTADO DE SÃO PAULO

Controle de Combustível

Veículo: 07

Mês: 05 / 2023

Dia	Litros	Km	Assessor Parlamentar	Horário	Posto de gasolina
02/05	46,034	82.696	João Paulo C. Campos	10:25	POSTO CORTESIA
31/05	46,850	83.134	João Paulo C. Campos	14:38	POSTO IGUATEMI

João Paulo Casares Campos
Chefe de Gabinete
Parlamentar

Assessor Parlamentar

Coordenador de Transporte

AUTO POSTO VOTOSETE LT
AVENIDA 31 MARCO, 60 - Nao Informado
CENTRO - VOTORANTIM - 18110-005
CNPJ:71861058000178 IE:717000264112

Extrato N°: 232264
CUPOM FISCAL ELETRÔNICO - SAT

# COD DESC QTD UN VL. UN R\$ (VLTR R\$) VL ITEM R\$					
0011	GASOLINA COMUM	46,0340	LT X 5,66	(65,29)	260,09

TOTAL R\$ 260,09

Cartão de Crédito 260,09

OBSERVAÇÕES DO CONTRIBUINTE

0-VENDA A CONSUMIDOR/

CPF: -/IE: /

Endereço: - /Bairro: /

Cidade: /CEP: /UF: /

Bicos: 9./Usu.: 010/Frent: /Veic.: /

Placa: /Km: 0/Media: 0,00/Frota: /

Vcto.: /Req.: /Mot.: /

(c)1993-2023. xpert v3.5 - xpert.com.br

Valor aproximado dos Tributos deste Cupom: 65,29
(Conforme Lei Fed. 12.741/2012)

^ Valor Aproximado dos Tributos dos Itens

SAT N°: 938482

02/05/2023 10:26:18

3523 0571 8610 5800 0178 5900 0938 4822 3226 4254 5160

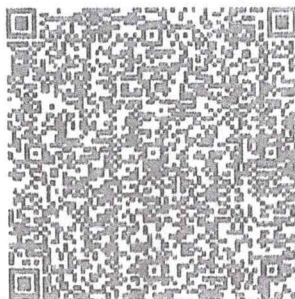

FITCARD

CARTÃO GESTÃO DE FROTA - LJA

1105509 - POSTO CORTESIA

31 DE MARÇO

VOTORANTIM - SP

71.861.058/0001-78

DATA / HORA: 02/05/2023 10:25:42

CARTÃO: 5905 **** 4400 6009

AGNUM: 275

MODELO: FIESTA 1.6 - 2012/2013

PLACA: DKI-2197

TIPO: -- PREFIXO: 007

COR: GASOLINA

NR: 82696

CONDUTOR: Jo c Paulo Casares Campos
RG FUNC: 339

SERVIC: ABASTECIMENTO

QTD: 46,034 VALOR: R\$ 260,09

CUPOM FISCAL: --

VALOR UNITARIO: R\$ 5,650

SALDO: Ilimitado

TERMINAL VERSAO 20.4

**** VIA CLIENTE ****

FITCARD

CARTÃO GESTÃO DE FROTA - LINA

15082 - POSTO IGUALEM VOTORANTIM
CLAUDIO PINO NASCIMENTO, 1357 - JARDIM MARIA
JOSE
VOTORANTIM - SP
17.422.477/0001-68

DATA / HORA: 31/05/2023 14:38:43
CARTÃO: 5505 **** 4400 0009
AEMBA: 287
MODELO: FIESTA 6 - 2012/2013 PLACA: DRI-297
TIPO: --- PR: F1X0: 007
COMB: GASOLINA
NR: 83134

CONDUTOR: Sr. Paulo Carlos Campos
RG FUNC: 339

SERVIÇO: ABASTECIMENTO
QTD: 46,850 VALOR: R\$ 243,15
CLIPON FISCAL: ---
VALOR UNITÁRIO: R\$ 5,190

SALDO: Ilimitado

TERMINAL VERSÃO 20.3

**** VIA CLIENTE ****

POSTO MORUMBI VOTORANTIM LTDA
AVENIDA CLAUDIO PINO NASCIMENTO, 1357 - Nac
Igualado - JARDIM MARIA JOSE

CNPJ: 17.422.477/0001-68 - 17/05/2023 - IM 13029

Terminal No: 151295

CARDOS FISCAL: 1101000000 - SAT

CONTABILIZAÇÃO FISCAL AUTOMÁTICA

#	COD	DESCR	QTD	VAL UNIT	VAL ITEM	RS
001	1	GASOLINA	46,850	5,190	243,15	

Total bruto de bens: 243,15

TOTAL RS: 243,15

Cartão de crédito: 243,15

Observações: PRO CONTRA BASTA

Valor Aprox. Imp. Imito: R\$ 17,43 (7,16%)

HR de Crédito: 3540 (15,32%)

Aprox. Tributos: R\$ 34,82 (14,32%)

OPERAR COM O FISCAL

Controle único de emissão

SAT PA: 881 853.872

31052305141325

552305141325720090830001053971151152189134

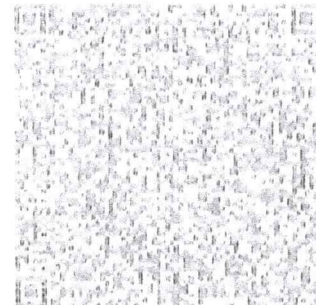

Combustível: TODOS, Placa: DKI-2197, Marca: SELECCION, Modelo: SELECCION, Opção de Pagamento: TODOS, Período: 01/05/2023 até 31/05/2023

Relatório Abastecimento/Faturamento

Cód. Venda	Data	Horário	Prefixo Veículo	Placa	Unidade	Subunidade	Combustível	Condutor	Matrícula	Registro	Posto	Estado	Endereço Posto	Cidade	Tipo Frota	Marc	Modelo Veículo	Tipo Veículo	Cidade Veículo	CNPJ Posto	Temporário	KM/Horímetro	Qtde (L)	Preço Unitário	Valor Bruto	Negociação Posto	Endereço Veículo	Km/Hora por L	KM(s)/Hora (s) Rodada(s)	Intervalo	Tipo Venda	Opção Pagamento	Simples Nacional	Unidade Condutor	Subunidade Condutor	Georreferenciamento
275	02/05/2023	10:25:42	007	DKI-2197	SEDE	SEDE	GASOLINA	João Paulo Casares Campos		339	POSTO CORTESIA	SP	31 DE MARCO, 60 - CENTRO	VOTORANTIM	PROPRIO	FORD	FIESTA 1.6	LEVE		71.86 1.058/0001-78	Não	82696	46,03	5,65	R\$ 260,09	-	N/A	9,04	416	33	POS/TEF	Cartão	Não	SEDE	SEDE	CLIQUE AQUI
287	31/05/2023	14:38:43	007	DKI-2197	SEDE	SEDE	GASOLINA	João Paulo Casares Campos		339	POSTO IGUATEMI VOTORANTIM	SP	CLAUDIO PINTO NASCIMENTO, 1357 - JARDIM MARIA JOSE, 1357 - JARDIM MARIA JOSE	VOTORANTIM	PROPRIO	FORD	FIESTA 1.6	LEVE		17.42 2.477/0001-68	Não	83134	46,85	5,19	R\$ 243,15	-	N/A	9,35	438	29	POS/TEF	Cartão	Não	SEDE	SEDE	CLIQUE AQUI

Totais

Valor Bruto	Km Rodado	Litragem (L)
R\$ 503,24	854	92,884

Total de KM por Combustível

Valor Bruto	KM Gasolina	KM Álcool	KM Diesel	KM Rodado Total	Litragem (L)
R\$ 503,24	854	0	0	854	92,884